

Bestyrelsesmøde på Fjerritslev Gymnasium mandag den 9. december 2013

Til stede:

*Søren Dam, Finn Jensen, Mogens Gade, Pernille Vigsø Bagge, Vagn Olesen, Søren Dybdal Møller, Ole Ravn, Bent Danielsen, Kirsten Thomsen Olesen, Katrine Vestergaard Jacobsen, Per Beck, Anders Krogh, Henning Johannsen, Bjarne Edelskov, Anna Margrethe Saxild. Peter Pedersen
Afbud fra Julie Kjær Jensen*

1. Godkendelse af dagsorden.

Dagsordenen blev godkendt

2. Bestyrelsens arbejde.

2.0. Meddelelser fra formanden.

Ingen meddelelser

2.1. Referatet fra mødet den 23. september 2013. Udsendt og behandlet elektronisk.

Referatet blev underskrevet

2.2. Vester Thorup

Indstilling: se bilag

Den udsendte indstilling om ikke at indgå køb eller generel lejeaftale blev vedtaget.

2.3. Samarbejde med SOSU Nord

Rektor orienterede: Situationen er, at der, nu efter nabohøring og Regionsrådets godkendelse, arbejdes videre med det påtænkte samarbejde med SOSU Nord.

2.4. Orientering om skolens svar på ministeriets spørgsmål om rentesikring/swob.

På Rigsrevisionens forespørgsel er der svaret, at der er renteloft på alle lån undtagen F5-lån og at bestyrelsen er informeret.

2.5. Bestyrelsens møder forår 2014:

Bestyrelsens funktionsperiode er frem til 30.4.2014. Senest i løbet af maj måned skal medlemmer der indsuppleres i bestyrelsen være udpeget. Herefter foretages konstituering.

Forslag: Mandag den 10. marts:

1) **Ordinært bestyrelsesmøde.**

2) **De valgte medlemmer i den nye bestyrelse beslutter indsupplering.**

Mandag den 19. maj:

1) **Konstituerende møde i den nye bestyrelse.**

Planen blev vedtaget.

2.6. Elevernes valg af ungdomsuddannelse i lokalområdet. Elevernes niveau fra folkeskolen (bilag).

Opgørelsen viser, at indgangsniveauet til stx på FG ligge lidt lavere end landsgennemsnittet. For HF ligger kursisterne lidt over landsgennemsnittet.

Forældrenes uddannelsesniveau afspejles i elevernes eksamensresultater.

Andelen af unge der søger erhvervsuddannelser i Nordjylland ligger væsentligt over landsgennemsnittet – omkring 25% i Nordjylland

3. Økonomi.

3.1. Regnskabsopfølgning for perioden 3. kvartal 2013. (bilag)

Der har netop været afholdt beholdningstilsyn fra revisoren, og det gav ikke anledning til bemærkninger.

Der er pt. underskud på ca. kr. 300.000, men året som helhed forventes at balancere.

3.2. Budget 2014 og skøn for 2013. (bilag)

Fordelingen imellem ledelse og undervisning for den pædagogiske ledelse er justeret i budget 2014, så det passer med at undervisning svarende til 1 stilling varetages af ledelsesgruppen.

I budgettet for 2014 er ikke medregnet finanslovens tilbageførsel af 2% besparelse, ligesom der ikke fuldt ud er budgetteret med rektorforeningens forventning til lønstigninger. Fuldt taksmeter for HF begynder nu at slå igennem.

Justeret budget udsendes, når finanslovens tal kendes.

Spørgsmål fra Kirsten Thomsen Olesen om besparelsen på rengøringen kan undgås når der budgetteres med overskud. PB: effektiviseringskrav frem mod 2017 er en realitet.

3.3. Økonomimodel for samarbejde om hhx med EUC Nordvest

Den hidtidige model med timeafregning passer dårligt med den nye GL-overenskomst hvor man ikke opererer med timetal for de enkelte undervisningsopgaver.

Fremover deles udgifter og indtægter ligeligt imellem FG og EUC Nordvest. Det skønnes at være en rimelig fordeling baseret på den hidtidige fordeling af opgaverne imellem personalet fra de to institutioner (50% til hver). Hvis fordelingen bliver meget skæv på et tidspunkt, tages det op til fornyet drøftelse.

3.4. Revisor for Fjerritslev Gymnasium.

Rektor og økonomisekretær har indhentet tilbud på revision fra Brandt (nuværende revisor), Deloitte og PWC. Revisionsfirmaerne har ønsket også at aflægge skolen et besøg og gennemgå tilbuddet. Det sidste møde er kalenderlagt i uge 49. Indstilling om evt. revisorskifte eftersendes.

Der skiftes ikke revisor i denne omgang.

4. Fjerritslev Gymnasium aktiviteter og initiativer

4.1. Elev- og personalesituationen:

4.1.1. Udvikling i elevbistanden og elevfordeling (bilag)

Nedgang på 5 elever netto siden august (480 minus 475).

Anna Sofie Larsen (engelsk/idræt) har opsagt sin stilling som årsvikar efter en periode med langtidssygemelding for at gøre studierne færdig når helbredet bliver bedre.

4.1.2. Valg af studieretninger.

Tallene blev gennemgået og kommenteret. Der dannes 4 stx-studieretningsklasser på første årgang.

4.1.3. Langtidsprognose for FG på baggrund af befolkningsudviklingen. (bilag)

Prognoserne viser at der vil være et markant fald i ungdomsårgangene om 10-15 år.
Mulige strategier skal overvejes i god tid.

4.2. Bygninger.

Der vil – alt andet lige - være behov for – bl.a. også med etablering af SOSU grundforløb – at vi udvider bygningskapaciteten. Alt efter om det vil være muligt at købe nært liggende bygninger eller ikke vil nybygning kunne komme på tale. Situationen er ikke afklaret på nuværende tidspunkt. Bestyrelsen forventes på mødet i marts, at kunne drøfte de videre muligheder, subsidiært vil bestyrelsen blive ekstraordinært indkaldt, hvis der kræves tidligere afgørelse.

Ledelsen opfordres til at rette henvendelse til Jammerbugt Kommune angående forkøbsret i tilfælde af at kommunens drøftelser fører til at Børnehaven Skovhuset skulle blive til salg i foråret.

5. Orientering.

5.0. Kalender 2014.

Til bestyrelsens orientering

5.1. Nyt fra elever og personale

5.2.1. elever.

Intet nyt

5.2.2. personalet.

Intet nyt

5.2. Fra skolens liv.

5.2.1. Ny Nordisk Skole

Der arbejdes fortsat på samarbejdet mellem Jammerbugt Ungdomsskole og Aabybro Skole angående "umotiverede drenge" og "læring og bevægelse".

5.2.2. Kontakt til afleverende skoler (brobygning mv.)

Ledere fra FG har netop besøgt nærliggende skoler. UU-kontaktmøde har været afholdt. Der er købt bus der bl.a. kan gøre det lettere at transportere brobygningselever. Der arbejdes på at et antal lærere skal uddannes til at kunne køre bussen.

5.2.3. Udbygning af samarbejdet med skolerne/forvaltningen i Jammerbugt.

Uddannelsesnetværkets kontakt til skoleforvaltningen har ført til planer om fælles dag om pædagogiske udfordringer med fælles tema.

Skoledirektøren har foreslået at ledelsen fra FG deltager i nogle af skoleledermøderne.

6. Eventuelt

1. årgangs mødedag efter sommerferien 2014 er tilrettelagt på samme måde som i år, dvs. tirsdag den 12/8 ("gamle" elever møder mandag den 11/8).

Formanden: Bestyrelsens medlemmer fra kommune,region og AAU nyudpeges her efter valget (Mogens Gade er genudpeget). Skolelederne skal vælge repræsentant efter jul. Finn Jensen og Søren Dam stopper med udgangen af denne periode.

Fjerritslev, den 19. december 2013

Anders Krogh – Per Beck

Bestyrelsesmøde 9-12-2013, pkt. 2.2.

Vester Thorup Efterskole.

Bestyrelsens arbejdsgruppe har gennemgået det af administrationen udarbejdede oplæg/oversigt til anvendelse af VTE,

Det er arbejdsgruppens opfattelse, at VTE kan give et pædagogisk løft ved anvendelse til såvel sociale og faglige aktiviteter for FG.

Skolens ledelse har naturligvis bemyndigelse til at anvende VTE, herunder leje sig ind til bestemte aktiviteter som i andre tilfælde, herunder fastlægge årsprogram afhængig af faktisk forbrug.

Det er arbejdsgruppen indstilling, **at Fjerritslev Gymnasium ikke p.t. indgår i forhandlinger om køb af bygningerne eller indgår en generel lejeaftale, der ikke er bundet op på konkrete aktiviteter.**

Indstillingen er ligeledes begrundet i usikkerhed om Fjerritslev Gymnasium aktuelle lokalebehov – og udvidelsen af kapaciteten – i tilknytning til FGs bygninger, herunder nye aftaler med SOSU Nord.

/PB

PS: ønskes yderligere materiale (oversigt fra administrationen) kan dette rekvireres.

Årgang	Antal	Mangler	Snit u/4	Snit 4-7	Snit o/7
1g	102	11	4	28	59
2g	111	7	1	44	59
3g	109	6	2	41	60
1hf	47	20	5	17	6
2hf	34	3	5	23	3

Mangler : Manglende afg.bevis eller friskole/efterskole u. prøve

Procent af kendte snit:

Årgang	Antal	Mangler	Snit u/4	Snit 4-7	Snit o/7
1g			4,40	30,77	64,84
2g			0,96	42,31	56,73
3g			1,94	39,81	58,25
1hf			18,52	62,96	22,22
2hf			16,13	74,19	9,68

Procent af alle snit:

Årgang	Antal	Mangler	Snit u/4	Snit 4-7	Snit o/7
1g		10,78	3,92	27,45	57,84
2g		6,31	0,90	39,64	53,15
3g		5,50	1,83	37,61	55,05
1hf		42,55	10,64	36,17	12,77
2hf		8,82	14,71	67,65	8,82

stx og hf opdelt, procent af kendte snit:

Årgang	Antal	Mangler	Snit u/4	Snit 4-7	Snit o/7
1g - 3g			2,35	37,92	59,73
1hf - 2hf			17,24	68,97	15,52

Landsplan: stx og hf opdelt, procent af alle snit:

Årgang	Antal	Mangler	Snit u/4	Snit 4-7	Snit o/7
stx			2,00	31,00	67,00
hf			21,50	65,50	13,00

stx og hf opdelt, procent af alle snit:

Årgang	Antal	Mangler	Snit u/4	Snit 4-7	Snit o/7
1g - 3g		7,45	2,17	35,09	55,28
1hf - 2hf		28,40	12,35	49,38	11,11

Jammerbugt		Gået ud af 9. klasse år:															
		2001	2002	2003	2004	2005	2006	2007	2008	2009	2010	2011	2012	2013			
stx, hhx, htx, hf	9.kl	113	111	122	126	145	133	207	211	170	185	180	172	209		2084	
	10.kl	259	256	192	268	265	255	267	235	292	332	328	277	*		3226	
	sum	372	367	314	394	410	388	474	446	462	517	508	449	209		5310	
Erhverv	9.kl	49	54	75	50	74	68	94	126	88	82	52	61	57		930	
	10.kl	169	141	124	167	138	143	109	74	96	92	102	95	*		1450	
	sum	218	195	199	217	212	211	203	200	184	174	154	156	57		2380	
I øvrigt	9 kl.	9	14	16	22	37	14	29	25	7	9	18	8	9		217	
	10-kl	26	42	17	26	30	10	25	9	19	13	17	6	*		240	
	sum	35	56	33	48	67	24	54	34	26	22	35	14	9		457	
Sum 9 kl		171	179	213	198	256	215	330	362	265	276	250	241	275		3231	
Sum 10 kl		454	439	333	461	433	408	401	318	407	437	447	378			4916	
I alt		625	618	546	659	689	623	731	680	672	713	697	619	275		8147	
Relativ fordeling %																	
stx, hhx, htx, hf	9.kl	66	62	57	64	57	62	63	58	64	67	72	71	76		65	
	10.kl	57	58	58	58	61	63	67	74	72	76	73	73			66	
	sum	60	59	58	60	60	62	65	66	69	73	73	73			65	
Erhverv	9.kl	29	30	35	25	29	32	28	35	33	30	21	25	21		29	
	10.kl	37	32	37	36	32	35	27	23	24	21	23	25			29	
	sum	35	32	36	33	31	34	28	29	27	24	22	25			29	
I øvrigt	9 kl.	5	8	8	11	14	7	9	7	3	3	7	3	3		7	
	10-kl	6	10	5	6	7	2	6	3	5	3	4	2			5	
	sum	6	9	6	7	10	4	7	5	4	3	5	2			6	
Sum 9 kl		100	100	100	100	100	100	100	100	100	100	100	100	100		100	
Sum 10 kl		100	100	100	100	100	100	100	100	100	100	100	100			100	
I alt		100	100	100	100	100	100	100	100	100	100	100	100	100		100	

Resultatopgørelse

	Note	Regnskab 2013 (9mdr) kr.	Budget 2013 (9 mdr) kr.	Budget 2013 (12 mdr) kr.	Skøn 2013 (12 mdr) kr.	Budget 2014 (12 mdr) kr.	Regnskab 2012 (12 mdr) kr.
Statstilskud	1	28.742.629	28.883.332	38.863.358	38.878.425	37.788.193	35.781.689
Deltagerbetaling og andre indtægter	2	939.697	713.375	1.299.500	1.787.000	2.564.920	1.419.750
Bruttofortjeneste		29.682.327	29.596.707	40.162.858	40.665.425	40.353.113	37.201.439
Undervisningens gennemførelse	3	21.841.276	20.278.383	27.883.983	29.235.574	28.042.878	-25.554.290
Markedsføring	4	228.529	189.500	260.000	260.000	260.000	-234.702
Ledelse og administration	5	3.460.606	4.443.053	5.511.650	4.736.213	5.716.743	-4.767.818
Bygningsdrift	6	3.771.246	3.980.931	5.347.734	5.437.986	5.289.220	-4.704.989
Driftsresultat		380.670	704.840	1.159.491	995.652	1.044.272	1.939.640
Finansielle indtægter		11.306	15.000	20.000	20.000	20.000	321.056
Finansielle omkostninger		-703.468	-711.375	-915.500	-982.000	-779.676	-704.622
Årets resultat		-311.492	8.465	263.991	33.652	284.596	1.556.074

Nøgletal

Udvikling i elevtal

	2013	2012	2011	2010	2009
Elevtal (pr. 30/9 2013)	408	379	379	313	315

Indeks	130	120	120	99	100
--------	-----	-----	-----	----	-----

Udvikling i årsværk

	<u>2013</u>	<u>2012</u>	<u>2011</u>	<u>2010</u>	<u>2009</u>
Årsværk (netto i alt) pr. 30/9 2013	57	53	51	50	47

Indeks	121	113	109	106	100
--------	-----	-----	-----	-----	-----

Udvikling i lønudgifter

	<u>2013</u>	<u>2012</u>	<u>2011</u>	<u>2010</u>	<u>2009</u>
Lønudgifter (i alt)	32.364.174	28.430.332	25.947.341	26.606.856	24.037.377

Indeks	135	118	108	111	100
--------	-----	-----	-----	-----	-----

Udvikling i omkostninger til personaleuddannelse

	<u>2013</u>	<u>2012</u>	<u>2011</u>	<u>2010</u>	<u>2009</u>
Personaleuddannelse (vægtet)	412.925	374.074	811.543	1.052.557	1.401.248

Indeks	29	27	58	75	100
--------	----	----	----	----	-----

Udvikling i omkostninger til markedsføring

	<u>2013</u>	<u>2012</u>	<u>2011</u>	<u>2010</u>	<u>2009</u>
Markedsføring (vægtet)	289.277	311.111	364.578	395.033	238.028

Indeks	122	131	153	166	100
--------	-----	-----	-----	-----	-----

Noter

Regnskab	Budget	Budget	Skøn	Budget	Regnskab
2013	2013	2013	2013	2014	2012
(9 mdr)	(9 mdr)	(12 mdr)	(12 mdr)	(12 mdr)	(12 mdr)

2. Deltagerbetaling og andre indtægter

Lejeindtægter	64.304	60.000	69.000	69.000	111.040	71.480
Elevbetaling, kopikort mv.	15.699	5.375	8.000	8.000	5.000	58.690
Salg lærertimer	775.709	550.000	1.100.000	1.620.000	2.331.380	1.112.207
Salg madvarer - kantine	454.652	420.000	590.000	600.000	600.000	652.517
Køb af fødevarer - kantine	-370.667	-322.000	-467.500	-510.000	-482.500	-494.363
Øvrige indtægter (incl. regulering tidligere år)	0	0	0	0	0	19.219
	939.697	713.375	1.299.500	1.787.000	2.564.920	1.419.750

3. Undervisningens gennemførelse

Løn og lønafhængige omkostninger	18.991.434	17.500.383	24.211.983	25.259.574	24.326.878	21.694.617
Øvrige, eksterne lærere m.fl.	51.037	48.000	50.000	65.000	50.000	32.699
Inventar og udstyr afskrivninger	172.835	310.000	402.000	382.000	60.000	275.722
Inventar og udstyr anskaffelser	501.099	380.000	450.000	650.000	450.000	574.043
Tab ved afhændelse af anlæg	0	30.000	30.000	30.000	30.000	-1.000
Copydan	120.213	100.000	100.000	120.000	110.000	98.115
Undervisningsmaterialer	418.739	500.000	700.000	625.000	766.000	1.531.988
Personaleuddannelse	173.428	150.000	350.000	350.000	350.000	322.482
IT-omkostninger	316.167	335.000	430.000	425.000	430.000	471.381
Elevaktiviteter	579.784	563.000	745.000	700.000	1.045.000	378.617
Psykologordning	53.762	35.000	70.000	80.000	80.000	66.314
Øvrige undervisningsudgifter	-11.138	0	0	-11.000	0	51.768
Tjenesterejser	92.287	77.000	95.000	175.000	95.000	57.544
Censur	381.630	250.000	250.000	385.000	250.000	0
	21.841.276	20.278.383	27.883.983	29.235.574	28.042.878	25.554.290

Noter

Regnskab	Budget	Budget	Skøn	Budget	Regnskab
2013	2013	2013	2013	2014	2012
(9mdr)	(9 mdr)	(12 mdr)	(12 mdr)	(12 mdr)	(12 mdr)

4. Markedsføring

Annoncer og reklame	224.665	182.000	250.000	250.000	250.000	230.641
Repræsentation	3.864	7.500	10.000	10.000	10.000	4.061
	228.529	189.500	260.000	260.000	260.000	234.702

5. Ledelse og administration

Lønninger og lønafhængige omkostninger	3.221.886	4.105.053	5.028.150	4.259.213	5.305.243	4.264.444
Tab ved afhændelse af anlæg	-2.445		-3.000	-2.500	0	43.427
Inventar og udstyr afskrivninger	93.846	155.000	195.000	175.000	120.000	127.628
Kontingenter	46.910	46.000	47.000	47.000	47.000	44.210
Telefon og abonnementer	33.269	36.000	60.000	63.000	60.000	45.932
Porto og gebyrer	14.294	27.000	29.500	24.500	29.500	19.628
Kopipapir og kontorartikler	47.072	34.000	45.000	60.000	45.000	34.488
Diverse omkostninger	4.277	35.000	50.000	50.000	50.000	104.691
Ekstern assistance	1.498	5.000	60.000	60.000	60.000	83.370
	3.460.606	4.443.053	5.511.650	4.736.213	5.716.743	4.767.818

Noter

Regnskab	Budget	Budget	Skøn	Budget	Regnskab
2013	2013	2013	2013	2014	2012
(9mdr)	(9 mdr)	(12 mdr)	(12 mdr)	(12 mdr)	(12 mdr)

6. Bygningsdrift

Lønninger og lønafhængige omkostninger	2.059.810	1.798.931	2.389.734	2.704.986	2.314.220	2.380.329
Afskrivninger, bygninger	1.021.477	1.083.000	1.403.000	1.343.000	1.420.000	940.107
Tab ved afhændelse af anlæg						-1.500
El, vand og varme	492.617	485.000	675.000	675.000	675.000	557.413

Reparation og vedligeholdelse	154.384	250.000	400.000	250.000	400.000	323.599
Ejendomsskat	0	0	0	0	0	132.186
Rengøring	42.958	72.000	90.000	75.000	90.000	89.835
Øvrige omkostninger (forsikring)	0	292.000	390.000	390.000	390.000	283.020
	<u>3.771.246</u>	<u>3.980.931</u>	<u>5.347.734</u>	<u>5.437.986</u>	<u>5.289.220</u>	<u>4.704.989</u>

Valg af studieretning og uddannelse

Studieretning	1.	Antal
A. MU, EN, Sa	6	6
B. EN, TY Sa	8	8
C. SP, EN, Sa	8	8
D. SA, Ma, eø	7	7
E. EN, Sa, ps	45	45
F. MA, Fy, Ke	17	17
G. BI, Ma, Ke	11	11
HF Almen	44	44
Markedsorienteret Almen	16	16
Matematisk økonomisk	16	16
Total:	178	178

Opdateret 29-11-2013

STX: 102
HF 44
HHX 32

Valg af 2. fremmedsprog

Studieretning	Fransk beg.	Spansk	Tysk fortsætter	[Ej valgt]	Antal
A. MU, EN, Sa	1		5		6
B. EN, TY Sa	2		6		8
C. SP, EN, Sa		8			8
D. SA, Ma, eø	1		6		7
E. EN, Sa, ps	1	12	32		45
F. MA, Fy, Ke	1	3	13		17
G. BI, Ma, Ke	1	5	5		11
HF Almen		1	5	38	44
Markedsorienteret Almen		4	12		16
Matematisk økonomisk		4	10	2	16
Total:	7	37	94	38	178

STX: 102
HF: 44
HHX 32

Valg af kunsterisk fag

Studieretning	Billedkunst	Mediefag	Musik	Antal
A. MU, EN, Sa			6	6
B. EN, TY Sa		6	2	8
C. SP, EN, Sa		6	2	8
D. SA, Ma, eø	1	4	2	7
E. EN, Sa, ps	18	22	5	45
F. MA, Fy, Ke	4	5	8	17
G. BI, Ma, Ke	1	6	4	11
HF Almen	17	17	9	44
Total:	41	66	38	146

(1 merit bk)

Valg af 2. og 3. fremmedsprog på hhv. HF og STX

Studieretning	Fransk beg.	Spansk	Tysk C	Spansk B	Fransk B
B. EN, TY Sa	2				
C. SP, EN, Sa					
HF					

Afgangsskole for optagelse 2013

29-11-2013

OBS!! HHX er ikke med i denne statistik.

Afgangsskole	Antal
[Ej specificeret]	10
10. KlasseCentret Vesthimmerland	6
Balleskolen	1
Bjerget Efterskole	6
Bjergsnæs Efterskole	3
Brovst Skole	5
Djurslands Efterskole	1
Filstedvejens Skole	1
Fjerritslev Skole	45
Halvorsminde Efterskole	2
Han Herreders Ungdomsskole	8
Himmerlandscentrets Idrætsefterskole	4
Horne Efterskole	2
Hørby Efterskole	1
Ingstrup Efterskole	4
Klejtrup Musikefterskole	2
Klim Friskole	1
Løgstør Skole	3
Ranum Efterskole	1
Ranum Skole	4
Salling Efterskole	1
Skals Efterskole	3
Skovsgård Tranum skole	9
Skyum Idrætsefterskole	1
Skrødstrup Efterskole	1
Svankjær Efterskole	1
Thyland Idrætsefterskole	2
Tranhøjskolen	1
Toppedalskolen	1
Vedsted Friskole	3
V. Thorup Efterskole	1
Østerskov Efterskole	1
Østhimmerlands Ungdomsskole	2
Aabybro Skole	6
Åbybro Ungdomsskole	2
Aalestrup Naturefterskole	1
Total:	146

Ansøgere fordelt pr. postnr pr. uddannelse

By	Antal elever i alt	STX	HF	HHX
Aabybro	9	3	6	
Brovst	52	27	15	10
Fjerritslev	75	44	15	16
Løgstør	30	20	7	3
Ranum	6	4		2
Farsø	1		1	
Pandrup	4	4		
Aalborg	1			1
I alt	178	102	44	32

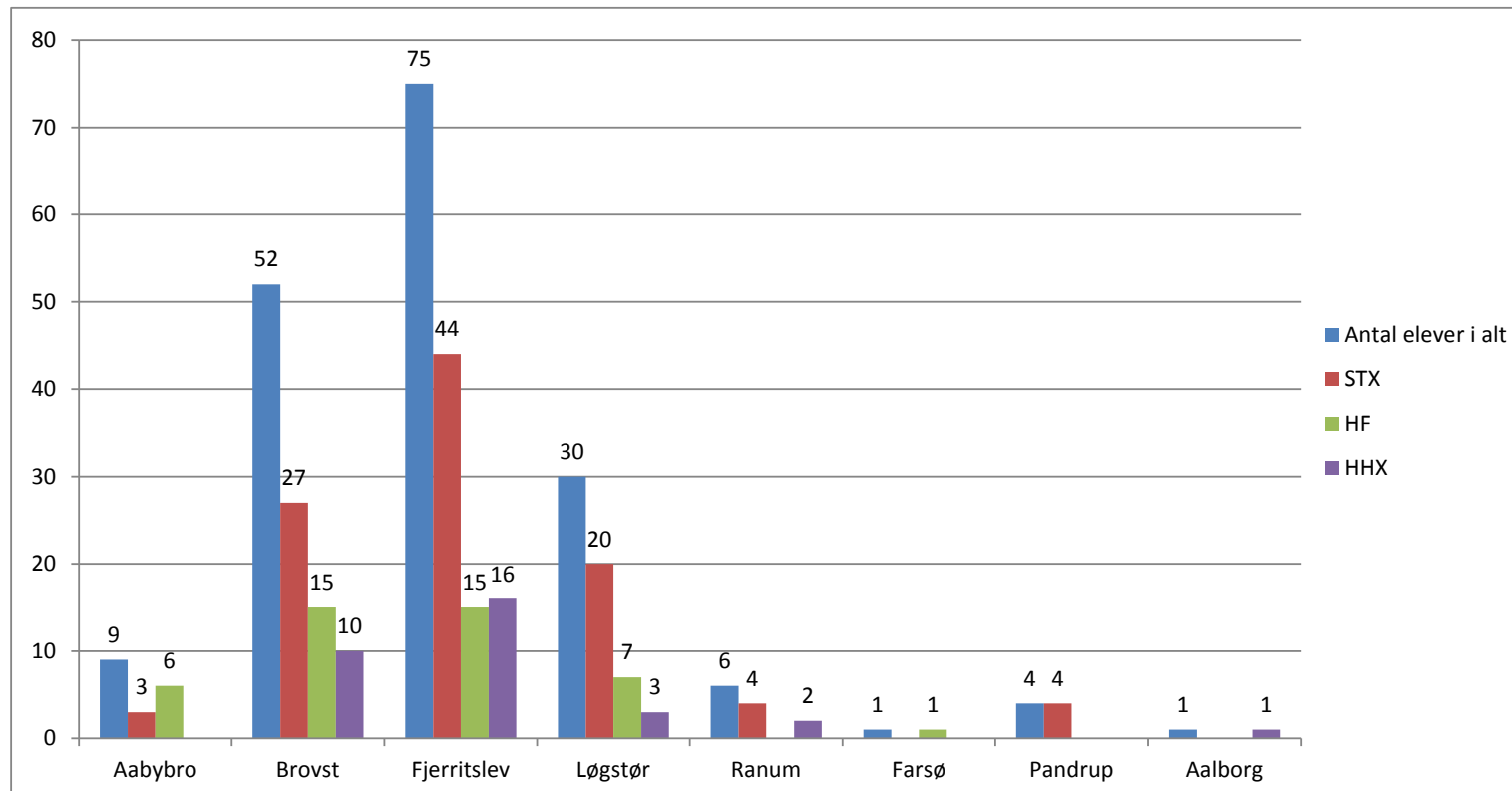

pr. 29-11-13

Oversigt over elever geografisk pr. uddannelse skoleåret 13/14

Postnr.	I alt	STX	HF	HHX
Aabybro	29	20	9	
Aalborg	2	1		1
Brovst	131	89	27	14
Farsø	2	1	1	
Fjerritslev	204	129	30	45
Løgstør	75	57	9	9
Pandrup	7	6	1	
Ranum	23	17	1	5
Hurup	1	1		
Vesløs	2	2		
I alt	476	323	78	74

opdateret 29-11-2013

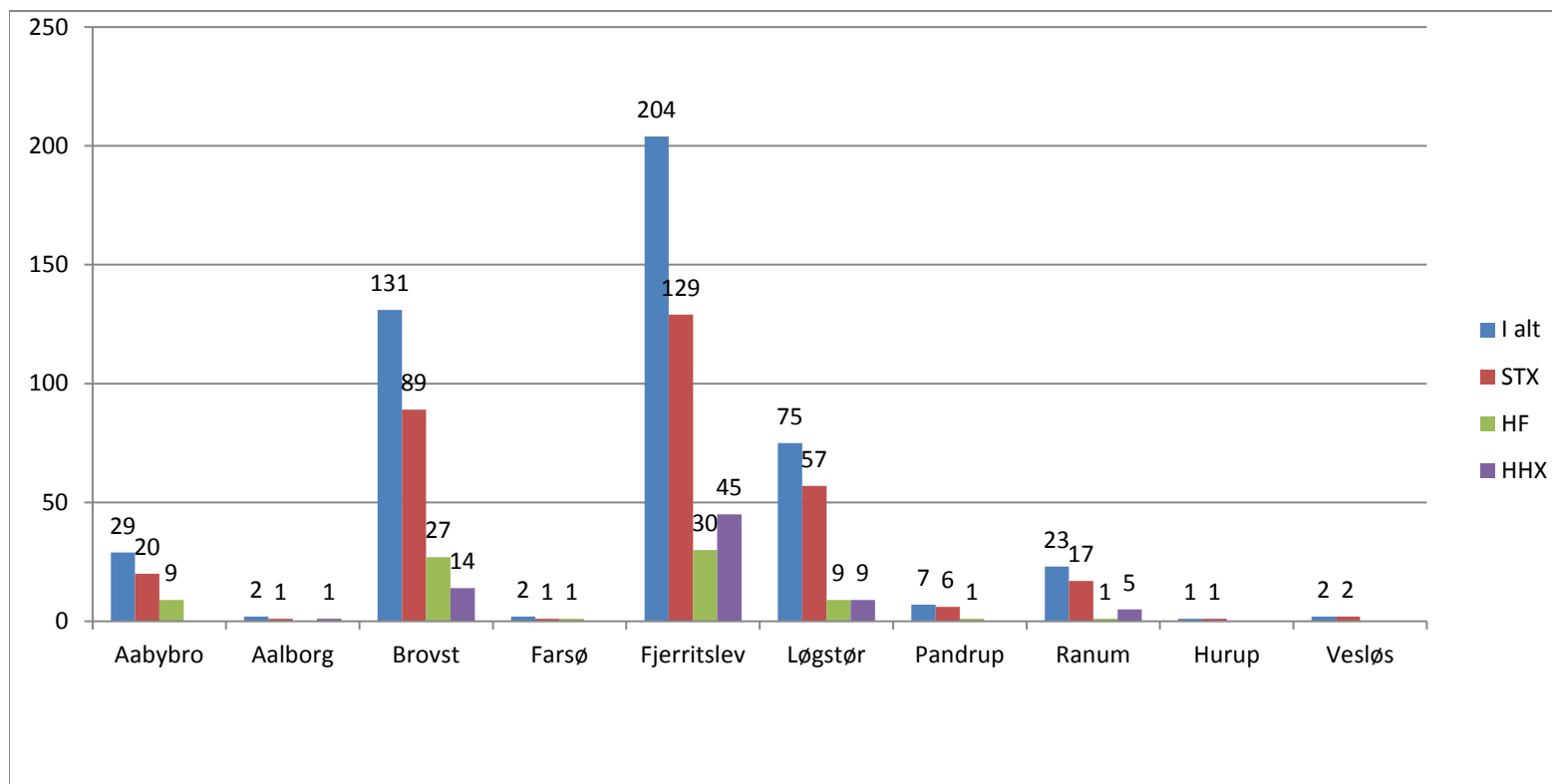

August 2013								
1g	1hf	1hhx	2g	2hf	2hhx	3hhx	3g	i alt
104	42	26	113	35	20	23	109	
-1	1	1	-1	-1				
7	6	1						
-5								
105	49	28	112	34	20	23	109	480

Sept. 2013								
1g	1hf	1hhx	2g	2hf	2hhx	3hhx	3g	i alt
105	49	28	112	34	20	23	109	
-1	1	2						
-1		1						
1		1						
-1		-1						
		1						
103	50	32	112	34	20	23	109	483

Okt 2013								
1g	1hf	1hhx	2g	2hf	2hhx	3hhx	3g	i alt
103	50	32	112	34	20	23	109	483
-1	1			1				
	-3							
102	48	32	112	35	20	23	109	481

Nov. 2013								
1g	1hf	1hhx	2g	2hf	2hhx	3hhx	3g	i alt
102	48	32	112	35	20	23	109	481
	-2			-1	-1			
	-2							
102	44	32	112	34	19	23	109	475

Dec. 2013								
1g	1hf	1hhx	2g	2hf	2hhx	3hhx	3g	i alt
102	44	32	112	34	19	23	109	475
102	44	32	112	34	19	23	109	475



2014

Januar	Februar	Marts	April	Maj	Juni
On 1 Nytårsdag	Lø 1	Lø 1	Ti 1	To 1	Sø 1
To 2 Første dag efter juleferien	Sø 2	Sø 2	On 2	Fr 2	Ma 2 23
Fr 3	Ma 3 6	Ma 3 10	To 3	Lø 3	Ti 3
Lø 4	Ti 4	Ti 4	Fr 4	Sø 4	On 4
Sø 5	On 5 Musical	On 5	Lø 5 Promfest	Ma 5 19	To 5
Ma 6 2	To 6 Musical	To 6	Sø 6	Ti 6	Fr 6
Ti 7	Fr 7 Musical	Fr 7	Ma 7 15	On 7	Lø 7
On 8	Lø 8	Lø 8	Ti 8	To 8	Sø 8 Pinsedag
To 9	Sø 9	Sø 9	On 9	Fr 9	Ma 9 2. pinsedag 24
Fr 10	Ma 10 7	Ma 10 11	To 10	Lø 10	Ti 10
Lø 11	Ti 11	Ti 11	Fr 11	Sø 11	On 11
Sø 12	On 12	On 12	Lø 12	Ma 12 20	To 12
Ma 13 Konsultationer 2. stx/hhx 3	To 13	To 13	Sø 13 Palmesøndag	Ti 13	Fr 13
Ti 14	Fr 14	Fr 14	Ma 14 Undervisningsfri 16	On 14 Eksamensplan 1. del	Lø 14
On 15	Lø 15	Lø 15	Ti 15 Undervisningsfri	To 15	Sø 15
To 16	Sø 16	Sø 16	On 16 Undervisningsfri	Fr 16 Bededag	Ma 16 25
Fr 17	Ma 17 Vinterferie 8	Ma 17 Terminsprøver 12	To 17 Skærtorsdag	Lø 17	Ti 17
Lø 18	Ti 18 Vinterferie	Ti 18 Terminsprøver	Fr 18 Langfredag	Sø 18	On 18
Sø 19	On 19 Vinterferie	On 19 Terminsprøver	Lø 19	Ma 19 21	To 19
Ma 20 4	To 20 Vinterferie	To 20 Terminsprøver	Sø 20 Påskedag	Ti 20 Hele eksamensplanen	Fr 20
Ti 21	Fr 21 Vinterferie	Fr 21 Terminsprøver UngdomsRock	Ma 21 2. påskedag 17	On 21 1. prøvedag	Lø 21
On 22	Lø 22	Lø 22	Ti 22	To 22	Sø 22
To 23	Sø 23	Sø 23	On 23	Fr 23	Ma 23 26
Fr 24	Ma 24 9	Ma 24 13	To 24	Lø 24	Ti 24
Lø 25 Åbent Hus	Ti 25	Ti 25	Fr 25	Sø 25	On 25 Sidste prøvedag
Sø 26	On 26	On 26	Lø 26	Ma 26 22	To 26 Translokation/dimission, sommerfrokost ???
Ma 27 5	To 27	To 27	Sø 27	Ti 27	Fr 27
Ti 28	Fr 28	Fr 28	Ma 28 18	On 28	Lø 28
On 29		Lø 29	Ti 29	To 29 Kr. himmelfartsdag	Sø 29
To 30		Sø 30	On 30	Fr 30	Ma 30 27
Fr 31		Ma 31 14		Lø 31	
22 arbejdsdage ekskl. 4 lørdage	20 arbejdsdage ekskl. 4 lørdage	21 arbejdsdage ekskl. 5 lørdage	19 arbejdsdage ekskl. 4 lørdage	20 arbejdsdage ekskl. 5 lørdage	20 arbejdsdage ekskl. 4 lørdage



2014

August	September	Oktober	November	December
Fr 1	Ma 1 36	On 1	Lø 1	Ma 1 Studieretningsønsker 49
Lø 2	Ti 2	To 2	Sø 2	Ti 2
Sø 3	On 3	Fr 3	Ma 3 45	On 3
Ma 4 32	To 4	Lø 4	Ti 4	To 4
Ti 5	Fr 5	Sø 5	On 5 OD	Fr 5
On 6 Kontoret åbner	Lø 6	Ma 6 41	To 6	Lø 6
To 7 Læremøder	Sø 7	Ti 7	Fr 7	Sø 7
Fr 8 Læremøder	Ma 8 2HF/3g Studierejser 37	On 8	Lø 8	Ma 8 50
Lø 9	Ti 9 2HF/3g Studierejser	To 9	Sø 9	Ti 9
Sø 10	On 10 2HF/3g Studierejser	Fr 10	Ma 10 46	On 10
Ma 11 2.3. årgang møder 33	To 11 2HF/3g Studierejser	Lø 11	Ti 11	To 11
Ti 12 Nye elever møder	Fr 12 2HF/3g Studierejser	Sø 12	On 12 2g-ekskursion 1.årg. orienteringsaftnen	Fr 12 Valgfagsønsker
On 13	Lø 13	Ma 13 Efterårsferie 42	To 13 2g-ekskursion	Lø 13
To 14	Sø 14	Ti 14 Efterårsferie	Fr 14 2g-ekskursion	Sø 14
Fr 15	Ma 15 38	On 15 Efterårsferie	Lø 15	Ma 15 51
Lø 16	Ti 16	To 16 Efterårsferie	Sø 16	Ti 16 AP-evaluering
Sø 17	On 17	Fr 17 Efterårsferie	Ma 17 47	On 17 NV-evaluering
Ma 18 34	To 18	Lø 18	Ti 18 Valgfagsori. St.vej	To 18 NV-evaluering
Ti 19	Fr 19	Sø 19	On 19	Fr 19 Juleafslutning
On 20	Lø 20	Ma 20 43	To 20 Valgfagsori. faglærere	Lø 20
To 21	Sø 21	Ti 21	Fr 21	Sø 21
Fr 22 Svinkløvdag	Ma 22 39	On 22 Studiepraktik (elever på sidste år)	Lø 22	Ma 22 Juleferie 52
Lø 23	Ti 23	To 23 Studiepraktik (elever på sidste år)	Sø 23	Ti 23 Juleferie
Sø 24	On 24	Fr 24 Studiepraktik (elever på sidste år)	Ma 24 1.årg. konsultationer 48	On 24 Juleferie
Ma 25 1. årg. Livø 35	To 25	Lø 25	Ti 25 1.årg. konsultationer	To 25 Juledag
Ti 26 1. årg. Livø	Fr 26	Sø 26	On 26	Fr 26 2. juledag
On 27	Lø 27	Ma 27 44	To 27	Lø 27
To 28	Sø 28	Ti 28	Fr 28	Sø 28
Fr 29 1. årg. fest	Ma 29 40	On 29	Lø 29	Ma 29 Juleferie 1
Lø 30	Ti 30	To 30 Nørddedag	Sø 30	Ti 30 Juleferie
Sø 31		Fr 31		On 31 Juleferie



2015

Januar	Februar	Marts	April	Maj	Juni
To 1 Nytårsdag	Sø 1	Sø 1	On 1 Påskeferie	Fr 1 Bededag	Ma 1 23
Fr 2 Juleferie	Ma 2 6	Ma 2 10	To 2 Skærtorsdag	Lø 2	Ti 2
Lø 3	Ti 3	Ti 3	Fr 3 Langfredag	Sø 3	On 3
Sø 4	On 4 Forestilling	On 4	Lø 4	Ma 4 19	To 4
Ma 5 2	To 5 Forestilling	To 5	Sø 5 Påskedag	Ti 5	Fr 5
Ti 6	Fr 6 Forestilling	Fr 6	Ma 6 2. påskedag 15	On 6	Lø 6
On 7	Lø 7	Lø 7	Ti 7	To 7	Sø 7
To 8	Sø 8	Sø 8	On 8	Fr 8	Ma 8 24
Fr 9	Ma 9 7	Ma 9 11	To 9	Lø 9	Ti 9
Lø 10	Ti 10	Ti 10	Fr 10	Sø 10	On 10
Sø 11	On 11	On 11	Lø 11	Ma 11 20	To 11
Ma 12 3	To 12	To 12	Sø 12	Ti 12	Fr 12
Ti 13	Fr 13	Fr 13	Ma 13 16	On 13	Lø 13
On 14	Lø 14	Lø 14	Ti 14	To 14 Kr. himmelfartsdag	Sø 14
To 15	Sø 15	Sø 15	On 15	Fr 15 Undervisningsfri	Ma 15 25
Fr 16	Ma 16 Vinterferie 8	Ma 16 Terminsprøver 12	To 16	Lø 16	Ti 16
Lø 17	Ti 17 Vinterferie	Ti 17 Terminsprøver	Fr 17	Sø 17	On 17
Sø 18	On 18 Vinterferie	On 18 Terminsprøver	Lø 18 Promfest	Ma 18 21	To 18
Ma 19 4	To 19 Vinterferie	To 19 Terminsprøver	Sø 19	Ti 19 Off. Eksplan?	Fr 19
Ti 20	Fr 20 Vinterferie	Fr 20 Terminsprøver	Ma 20 17	On 20	Lø 20
On 21	Lø 21	Lø 21	Ti 21	To 21	Sø 21
To 22	Sø 22	Sø 22	On 22	Fr 22	Ma 22 26
Fr 23	Ma 23 9	Ma 23 13	To 23	Lø 23	Ti 23
Lø 24 Åbent Hus 11-13	Ti 24	Ti 24	Fr 24	Sø 24 Pinsedag	On 24
Sø 25	On 25	On 25	Lø 25	Ma 25 2. pinsedag 22	To 25 <small>Translokation, Dimission og studenterfest Sommerfrokost</small>
Ma 26 5	To 26	To 26	Sø 26	Ti 26	Fr 26
Ti 27	Fr 27	Fr 27	Ma 27 18	On 27	Lø 27
On 28	Lø 28	Lø 28	Ti 28	To 28	Sø 28
To 29		Sø 29 Palmesøndag	On 29	Fr 29	Ma 29 27
Fr 30		Ma 30 Påskeferie 14	To 30	Lø 30	Ti 30
Lø 31		Ti 31 Påskeferie		Sø 31	

21 arbejdsdage ekskl. 5 lørdage

20 arbejdsdage ekskl. 4 lørdage

22 arbejdsdage ekskl. 4 lørdage

19 arbejdsdage ekskl. 4 lørdage

18 arbejdsdage ekskl. 5 lørdage

22 arbejdsdage ekskl. 4 lørdage